

RAPORT STATISTIC

privind măsurile de ocupare și protecție socială a persoanelor aflate în căutarea unui loc de muncă, realizate de către agențiile pentru ocuparea forței de muncă ale Republicii Moldova în ianuarie – iunie 2013

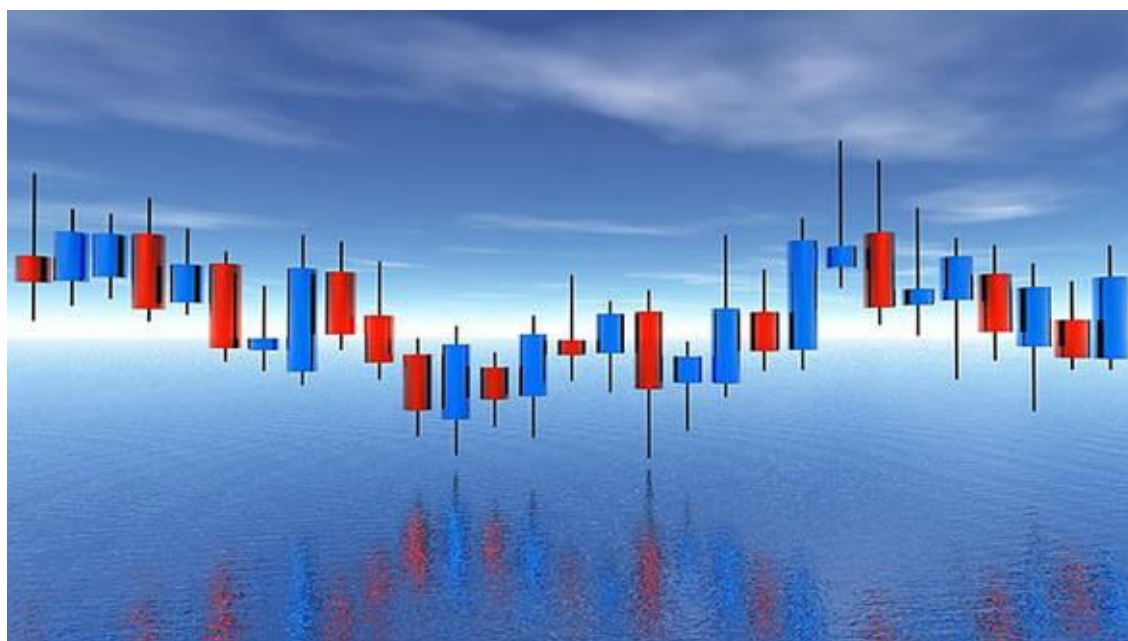

СТАТИСТИЧЕСКИЙ ОТЧЕТ

о мерах занятости и социальной защиты лиц, находящиеся в поиске работы, реализованных агентствами занятости населения Республики Молдова за январь – июнь 2013

STRUCTURA ȘOMERILOR
СТРУКТУРА БЕЗРАБОТНЫХ

1. 1. Numărul șomerilor înregistrați conform studiilor, vârstei și formelor de proprietate
Численность зарегистрированных безработных по видам образования,
возрастным категориям и формам собственности

Nr. crt. №	Indicatori Показатели	Înregistrați Зарегистрированы		Plasați în câmpul muncii Трудоустроены	
		Total всего	Femei женщин	Total всего	Femei женщин
A	B	1	2	3	4
01.	Șomeri - total Безработные - всего	21499	11106	8393	4717
02.	din care au lucrat: из них работали: în profesii de muncitori по профессиям рабочих	8967	4172	6734	3555
03.	în post de funcționar на должностях служащих	3078	1876	1659	1162
04.	Din rândul 01: Из строки 01: proveniți din muncă потерявшие работу	7528	3791	3268	1765
05.	au revenit pe piața muncii după o întrerupere вернувшиеся на рынок труда после перерыва	4517	2257	1270	710
06.	pentru prima dată sunt în căutarea unui loc de muncă впервые ищущие работу	9454	5058	3855	2242
07.	din rândul 06, fără profesii из строки 06, без профессий	7483	4090	x	x
08.	Din rândul 01: Из строки 01: persoane cu studii primare лица с начальным образованием	991	518	168	81
09.	persoane cu studii gimnaziale (9 clase) лица с гимназическим образованием (9классов)	7584	4068	2693	1542
10.	persoane cu studii liceale și medii de cultură generală (11-12 clase) лица с лицейским и общим образованием (11-12 классов)	4282	2353	1946	1152
11.	persoane cu studii secundare profesionale лица с начальным профессиональным образованием	4800	1821	1841	773
12.	persoane cu studii medii de specialitate (colegii și fostele tehnicumuri) лица со средним специальным образованием (колледжи и бывшие техникумы)	1681	998	723	476
13.	persoane cu studii superioare лица с высшим образованием	2161	1348	1022	693
14.	Din rândul 01 – după categorii de vârstă Из строки 01 – по возрасту	4185	2230	2063	1199
15.	16 – 24 ani / лет	3141	1789	1172	704
16.	25 – 29 ani / лет	9432	5206	3602	2188
	30 – 49 ani / лет				

17.	50 - 65 ani / лет	4740	1880	1554	625
	B	1	2	3	4
18.	Din rândul 01 au activat: Из строки 01 были заняты: agricultură сельское хозяйство	2047	895	873	358
19.	industrie промышленность	2026	1181	2259	1410
20.	construcții строительство	660	150	340	47
21.	comerț cu ridicata și cu amănuntul оптовая и розничная торговля	1581	881	1380	823
22.	transporturi, depozitare și comunicații транспорт, складское хозяйство и связь	767	250	398	123
23.	tranzacții imobiliare операции с недвижимым имуществом	10	4	1	0
24.	administrație publică; asistență socială obligatorie государственное управление и оборона; обязательное социальное страхование	839	388	379	225
25.	învățământ образование	1180	778	485	363
26.	sănătate și asistență socială здравоохранение и социальные услуги	496	345	463	361
27.	hoteluri și restaurante гостиницы и рестораны	67	53	54	40
28.	alte activități de servicii colective, sociale și personale прочие коммунальные, социальные и персональные услуги	1743	864	1113	653

1. 2. Motivele aflării în șomaj Причины безработицы

Nr. crt. №	Indicatori Показатели	Înregistrați Зарегистрированы		Plasați în câmpul muncii Трудоустроены	
		Total всего	Femei женщин	Total всего	Femei женщин
A	B	1	2	3	4
01.	Numărul șomerilor - total Число безработных - всего	21499	11106	8393	4717
02.	Din care: из них: Persoane demisionate Лица в отставке	8723	4401	3372	1793
03.	Persoane concediate Уволенные лица	1692	888	587	339
04.	Persoane a căror contract individual de muncă a încetat în circumstanțe ce nu depind de voința părților Лица, чей индивидуальный трудовой договор был прекращен по обстоятельствам не зависящим от воли сторон	1630	759	579	343
05.	Tineri care au satisfăcut serviciul militar sau de alternativă Уволенные из вооруженных сил	67	0	24	0
06.	Absolvenți ai gimnaziilor (9 clase), liceelor și școlilor de cultură generală (11 - 12 clase) Выпускники гимназий (9 классов) лицеев и общеобразовательных школ (11 - 12 классов)	132	70	138	91
07.	Absolvenți ai școlilor secundare profesionale Выпускники профессиональных училищ	49	23	31	12
08.	Absolvenți ai instituțiilor de învățământ mediu de specialitate (colegii) Выпускники со средним специальным образованием	13	9	10	8
09.	Absolvenți ai instituțiilor de învățământ superior Выпускники с высшим образованием	72	52	42	32
10.	Persoane eliberate din locul de detenție sau din instituția de reabilitare socială Лица, освобожденные из мест лишения свободы или из учреждений социальной реабилитации	98	8	17	1
11.	Persoane ce au încetat să muncească renunțând la licență pentru desfășurarea unei activități de întreprinzător sau pe bază de patentă Лица, прекратившие трудовую деятельность, отказавшись от лицензии на осуществление предпринимательской деятельности или от деятельности на основе патента	0	0	0	0
12.	Persoane care au încetat să muncească peste hotare în condițiile încheierii preliminare a unui contract individual de asigurări sociale de stat Лица прекратившие трудовую деятельность за рубежом на условиях предварительного заключения индивидуального договора государственного социального страхования	181	49	48	22
13.	Invalizi Инвалиды	259	100	76	36
14.	Veterani Ветераны	10	4	4	3
15.	Alte categorii Другие категории	20603	10786	8003	4512

1.3. Evoluția numărului șomerilor

Движение численности безработных

Nr. crt. №	Indicatori Показатели	TOTAL Всего	Din col 1: Из 1 кол.:		
			Femei Женщин	Tineri молодежь 16 - 29 ani / лет	Locuitori rurali Жители сел. мест.
A	B	1	2	3	4
01.	Aflați în evidență la începutul anului Состояли на учете на начало года	26297	14256	7108	17937
02.	Înregistrați de la începutul anului Зарегистрированы с начала года	21499	11106	7325	12647
03.	Plasați în câmpul muncii de la începutul anului Трудоустроены с начала года	8393	4717	3235	4204
04.	Ieșiți din evidență de la începutul anului Сняты с учета с начала года	19472	9695	6197	13070
05.	Stau în evidență la finele perioadei de raportare Состоят на учете в конце отчетного периода	19931	10950	5001	13310

1.4 Repartizarea persoanelor după durata șomajului

Распределение по продолжительности безработицы

Nr. crt. №	Indicatori Показатели	Numărul șomerilor înregistrați de la începutul anului, inclusiv cei aflați în evidență la începutul anului	Durata șomajului Продолжительность безработицы			
			până la 6 luni до 6 месяцев	6 – 12 luni/месяце в	12 – 24 luni/месяцев	peste 24 luni более 24 месяцев
A	B	1	2	3	4	5
01.	Total, Всего din care, из них	47796	28797	9816	6553	2630
04.	16 – 24 ani /лет	8155	5592	1905	520	138
07.	25 – 29 ani /лет	6279	4164	1224	622	269
10.	30 – 49 ani /лет	21933	12739	4410	3224	1551
13.	50 – 65 ani /лет	11419	6302	2260	2185	672

II. ACCESUL LA MĂSURI ACTIVE DE STIMULARE A OCUPĂRII FORȚEI DE MUNCĂ
ДОСТУП К АКТИВНЫМ МЕРАМ СТИМУЛИРОВАНИЯ ЗАНЯТОСТИ НАСЕЛЕНИЯ

2.1. Servicii de mediere a muncii

Посреднические услуги при трудоустройстве

Nr. crt. №	Indicatori Показатели	Înregistrate Зарегистрированы		Din care: Из них: plasate în câmpul muncii Трудоустроены	
		Total Всего	Femei Женщины	Total Всего	Femei Женщины
A	B	1	2	3	4
01.	Persoane aflate în căutarea unui loc de muncă, care au beneficiat de servicii de mediere a muncii Лица, , которые пользовались посредническими услугами	32769	17109	8554	4717
02.	din care: - cu statut de șomer из них: - со статусом безработного	27110	14464	8393	4717
03.	Servicii de mediere acordate persoanelor aflate în căutarea unui loc de muncă Количество посреднических услуг оказанных лицам, находящимся в поиске работы	67479	35760	x	x
04.	Din care Из них:: Servicii de mediere acordate șomerilor Количество посреднических услуг оказанных безработным	61329	32937	x	x

2.2. Organizarea lucrărilor publice

Организация общественных работ

Nr. crt. №	Indicatori Показатели	TOTAL Всего	Din col. 1 Из 1 кол.	
			Femei женщин	Locuitori rurali Жители сельской мест.
A	B	1	2	3
01.	Numărul unităților unde au fost organizate lucrări publice Количество хозяйственных единиц, где были организованы общественные работы	307	x	x
02.	Șomeri ocupați la lucrări publice Численность безработных, занятых на общественных работах	1121	378	964
03.	Din care: из них: până la 6 luni до 6 месяцев	1121	378	964
04.	6 - 12 luni / месяцев	0	0	0
05.	Din rândul 02: Из строки 02: Beneficiari de indemnizații lunare Получающие ежемесячное пособие	1112	377	956
06.	Din rândul 02 au fost antrenați în: Из 02 стр были привлечены в: Servicii publice Общественные услуги	1086	362	929
07.	Servicii sociale Социальные услуги	35	16	35

2.3. Administrarea locurilor de muncă libere (de la începutul anului)

Управление вакантными местами (с начала года)

Nr. crt. №	Indicatori Показатели	Total de la începutul anului Всего с начала года	În trimestrul de raportare В отчетном квартале
A	B	1	2
01.	Numărul unităților economice, care au prezentat ofertele de locuri de muncă Число предприятий предложившие вакантные места	3788	2326
02.	Identificarea locurilor de muncă libere. Идентификация вакантных мест - vizite la sediul angajatorului, посещения работодателей	5007	2638
03.	- comunicate de către angajatori (în scris, prin telefon, fax, e-mail) сообщения о вакансиях письменно, через телефон, факс, электронную почту	11741	5964
04.	- prezentarea angajatorului la agenție посещения агентств работодателями	2668	1437
05.	Numărul locurilor libere de muncă înregistrate Число зарегистрированных рабочих мест	19416	10039
06.	Din care: Из них: - pentru funcționari для служащих	4757	2242
07.	- pentru muncitori для рабочих	14659	7797
08.	Din rândul 05, conform formelor de proprietate: Из строки 05, по формам собственности: - proprietatea publică публичная собственность	5018	2264
09.	- proprietatea privată частная собственность	11839	6625
10.	- alte forme de proprietate другие формы собственности	2559	1150

2. 4. Servicii de informare și consiliere profesională

Услуги по информированию и профессиональному консультированию

Nr. crt. №	Indicatori Показатели	TOTAL Всего	Din col. 1 Из 1 кол.		
			Femei женщины	Plasați Трудоуст роены	Înmatriculați Зачислены на курсах
A	B	1	2	3	4
1.	Beneficiari de servicii de informare și consiliere profesională din care:	50291	25297	4948	1022
2.	Persoane cu statut de șomer. Лица со статусом безработного.	33286	17765	4854	1022
3.	Beneficiari de consultații individuale лица, охваченные индивидуальными консультациями	42748	22090	x	x
4.	Organizate consultații individuale Организов. индивидуальные консультации	117271	x	x	x
5.	Beneficiari de consultații informative în grup лица, охваченные групповыми информ. консультациями	5125	2254	x	x
6.	Beneficiari de training Clubul Muncii лица, охваченные занятиями в “Клубе ищущих работу”	2083	1421	236	247
7.	Organizate ședințe ale Clubului Muncii Организов. тренингов	169	x	x	x
8.	Beneficiari seminare de instruire în tehnici și metode de căutare a unui loc de muncă лица, охваченные семинарами по обучению методам и техникам поиска работы	4595	2551	731	x
9.	Beneficiari de alte activități cu caracter de orientare profesională лица, охваченные другими услугами по профориентации	2418	953	x	x

2. 5. Formarea profesională a șomerilor

Профессиональная подготовка безработных

Nr. crt. №	Indicatori Показатели	Urmau pregătirea profesională la început anului Продолжили профессиональное обучение на начало гл.	Înmatriculați la cursuri, total Зачислены на курсы, всего	Au absolvit cursurile Окончили обучение				Plasați în câmpul muncii Трудоустроены	
				Total Всего	Din care: Из них:			Prin confirmare С подтверждением	De sinestătător Самостоятельно
					Calificare Профессиональная	Recalificare Переподготовка	Perfecționare Повышение квалификации		
A	B	1	2	3	4	5	6	7	8
01.	Total persoane Всего человек	1125	1025	1335	953	292	90	678	316
02.	Din care: Из них: Femei женщины	833	736	976	682	229	64	495	250
03.	Pregătiți în instituțiile de învățământ de stat Обучены в гос.уч.зав	354	305	405	306	85	13	194	82
04.	Pregătiți la instituții private Обучены в частных учебных заведениях	771	720	930	647	207	77	484	234
05.	Pregătiți la locul de trai Обуч.по месту жительства	336	323	394	265	114	15	170	112

III. ACCESUL LA MĂSURI PASIVE DE PROTECȚIE SOCIALĂ A ȘOMERILOR ДОСТУП К ПАСИВНЫМ МЕРАМ СОЦИАЛЬНОЙ ЗАЩИТЫ БЕЗРАБОТНЫХ

3.1. Structura beneficiarilor de ajutor de șomaj

Структура безработных получающих пособие по безработице

Nr. crt. №	Indicatori Показатели	TOTAL Всего	Din col.1 Из 1 кол.	
			femei женщин	locuitori rurali Жители сел. мест.
A	B	1	2	3
01.	Numărul beneficiarilor de ajutor de șomaj Число получающих пособие по безработице	4874	2491	2497
02.	Expirare a termenului contractului individual de muncă pe o durată determinată - de la data prevăzută în contract, cu excepția cazurilor în care raporturile de muncă continuă și nici una din părți nu a cerut încetarea lor истечение срока действия срочного индивид. трудового договора - со дня, указанного в договоре, за исключением случаев, когда трудовые отношения фактически продолжаются, и ни одна из сторон не потребовала их прекращения;	390	180	214
03.	Încheiere a sezonului, în cazul contractului individual de muncă pentru îndeplinirea lucrărilor sezoniere завершение сезона в случае заключения индивидуального трудового договора для выполнения сезонных работ	462	210	378
04.	Forță majoră, confirmată în modul stabilit, care exclude continuarea raporturilor de muncă форс-мажорные обстоятельства, подтвержденные в установленном порядке, исключающие продолжение трудовых отношений	158	41	157
05.	Lichidare a unității sau încetarea a activității angajatorului persoană fizică ликвидация предприятия либо прекращения деятельности работодателя - физического лица	280	208	191
06.	Reducere a numărului sau a statelor de personal din unitate сокращение численности или штата работников предприятия	1642	783	651
07.	Au demisionat, au căutat activ de lucru, s-au aflat în evidență la agenție ca șomeri cel puțin 3 luni calendaristice și, din lipsa locurilor de muncă corespunzătoare, nu au putut fi angajați în câmpul muncii в случае отставки, если активно искали работу, состоят на учете в агентстве как безработные не менее 3 календарных месяцев и в отсутствии подходящей работы не смогли трудоустроиться	1745	932	789
08.	Șomeri cu statut special (Dubăsari) Безработные со специальным статусом	476	214	476
09.	Din rândul 01: Из строки 01: Au beneficiat de indemnizație de incapacitate temporară de muncă Поллучали пособие по временной нетрудоспособности	54	22	9
10.	Au beneficiat de indemnizație de maternitate Поллучали пособие по материнству	18	18	10

3. 2. Structura beneficiarilor de alocație de integrare sau reintegrare profesională
Структура безработных получающих пособие по трудоустройству

Nr. crt. №	Indicatori Показатели	TOTAL Всего	Din col. 1 Из 1 кол.	
			Femei женщин	locuitori rurali Жители сельской мест.
A	B	1	2	3
01.	Numărul beneficiarilor Число получающих пособие Din care: Из них:	2049	1714	1316
02.	Persoane cărora le-a expirat perioada de invaliditate Лица, у которых истек период инвалидности	23	13	4
03.	Persoane cărora le-a expirat perioada de îngrijire a copilului Лица, у которых истек срок ухода за детьми	1658	1652	1067
04.	Persoane cărora le-a expirat perioada de îngrijire de un membru de familie invalid de gr.I, copil invalid, persoană înaintată în vârstă Лица, у которых истек срок ухода инвалидом 1 гр., ребенком-инвалидом, лицом преклонного возраста	11	10	9
05.	Persoane ce nu s-au putut angaja după eliberarea din detenție sau dintr-o instituție de reabilitare socială Лица, которые не смогли трудоустроиться после освобождения из пенитенциарных учреждений или из учреждений социальной реабилитации;	184	21	110
06.	Nu s-au putut angaja după trecerea în rezervă după satisfacerea serviciului militar în termen, serviciului militar cu termen redus sau serviciului de alternativă Лица, которые не смогли трудоустроиться после увольнения в резерв со срочной военной, сокращенной военной или альтернативной службы;	144	0	99
07.	Sunt victime ale traficului de ființe umane cu statut confirmat de autoritățile competente și nu s-au putut angaja Лица, которые являются жертвами торговли людьми со статусом, подтвержденным компетентными органами и не смогли трудоустроиться	5	5	3
08.	Șomeri cu statut special (Dubăsari)	24	13	24

22.07.13